

IMPLANTACION

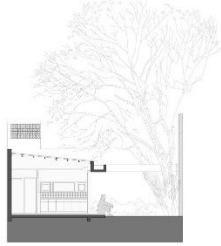

CORTE 1

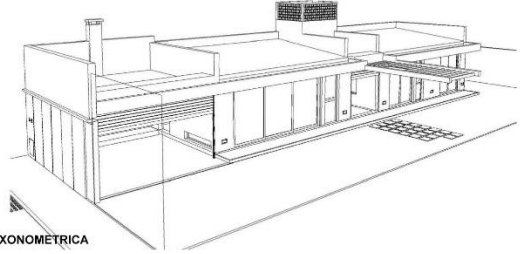

AXONOMETRICA



PLANTA

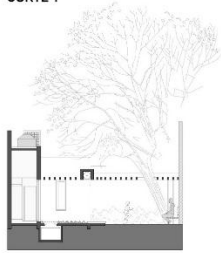

CORTE 2



VISTA LONGITUDINAL

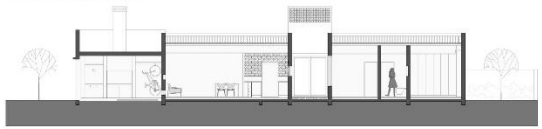

CORTE 3

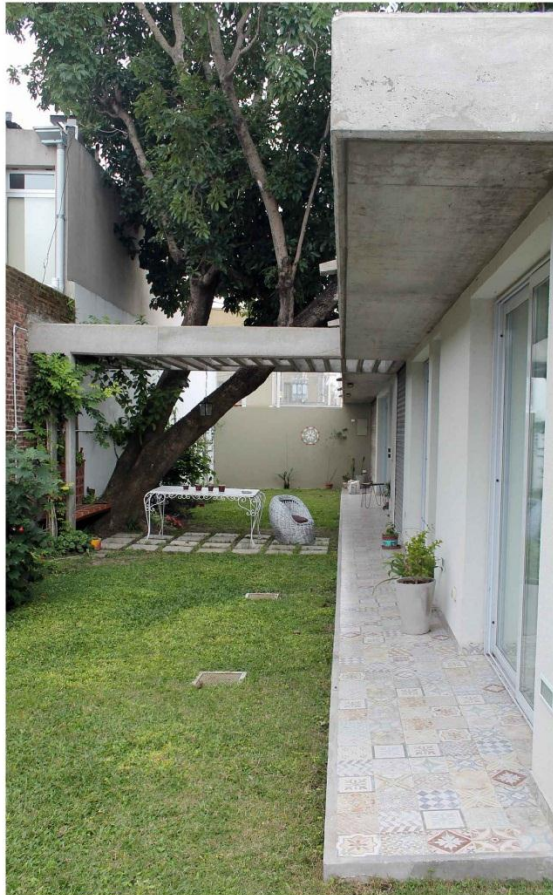

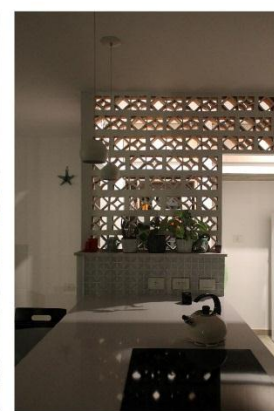
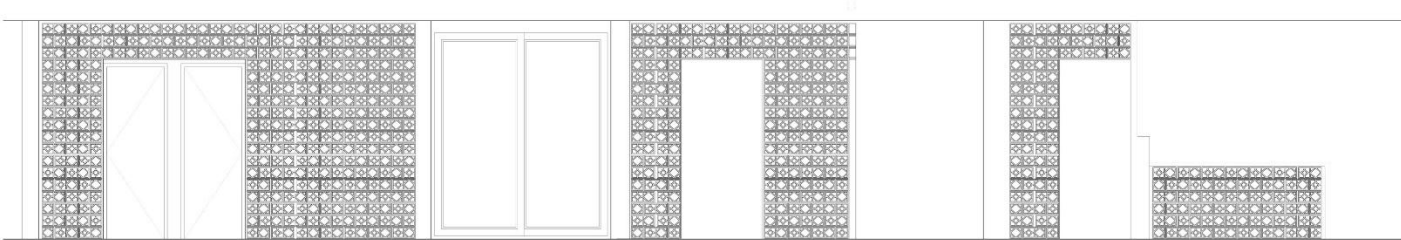
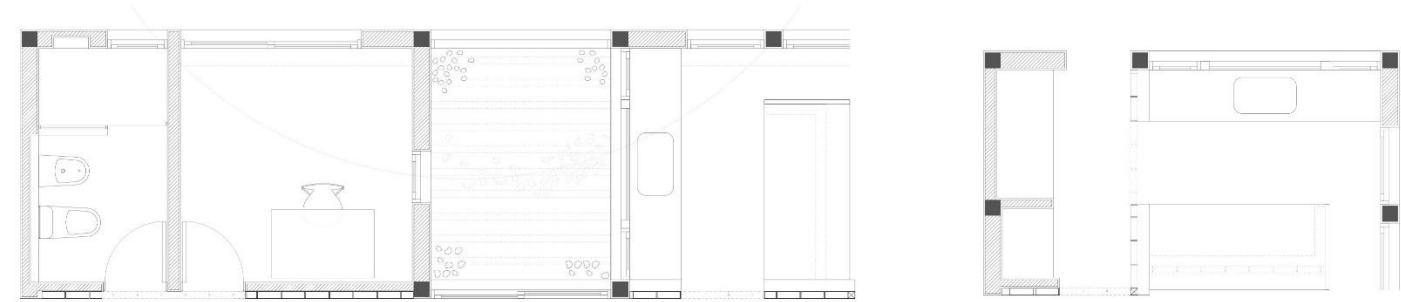

#### FICHA TECNICA

UBICACIÓN: 137 N°643 – La Plata

SUPERFICIE LOTE: 267.50 m<sup>2</sup>

SUPERFICIE CUBIERTA: 80 m<sup>2</sup> SEMICUBIERTA: 45 m<sup>2</sup>

FECHA DE FINALIZACION: 2018

Ubicada en un barrio residencial de baja densidad, fuera del casco urbano de la ciudad de La Plata, la vivienda se desarrolla en un solo nivel y se apoya sobre una de sus medianeras. La fachada respeta volumétricamente los lineamientos linderos y la casa se abre completamente al interior, hacia un jardín lateral, en una arquitectura totalmente retrospectiva. La casa no tiene contacto con el exterior. Gracias a emplazar todas las áreas de apoyo y servicio sobre la medianera, todos los ambientes abren al jardín.

Como premisa de diseño se decidió respetar un árbol de importante porte existente en el terreno, integrándolo al proyecto a través una pérgola de hormigón armado que se adapta a su silueta y culmina en un patio interior. Dicho patio articula a su vez las áreas de estar-comedor y dormitorios.

En cuanto al diseño interior, se hizo uso de unos bloques cerámicos, llamados comúnmente celosías cerámicas, para integrarlas al proyecto como detalle decorativo y para explorar su uso, su geometría, su forma y sus efectos de luz. Aparecen también en el jardín, en detalles como mobiliario o cerramiento para el tanque de agua.

Se hizo uso de materiales standard, mampostería de muros, hormigón visto y cubierta de chapa.